

Referencia: 623-BQR

Tipo Inmueble: Terreno Parcela Urbana

Operación: Venta

Precio: 1 €

Estado: Urbano

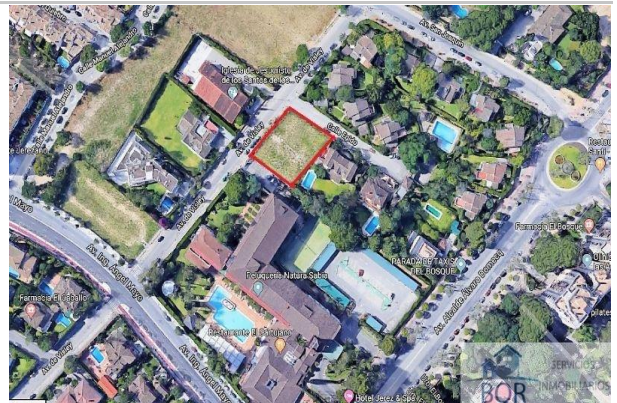

Dirección:

Nº: Planta: 0

Población: Jerez de la Frontera

Provincia: Cádiz

Cod. postal: 11407

Zona: El Bosque

ESCALA DE LA CALIFICACIÓN ENERGÉTICA	Consumo de energía kWh/m ² año	Emisiones kgCO ₂ /m ² año
A más eficiente		
B		
C		
D		
E		
F		
G menos eficiente		
	Exento	

m² construidos:	1000	Ascensor:	No
Metros útiles:	0	:	No
:		Garajes:	0
m² Terraza:	0	terrazza(s):	0
:		Trastero:	No
:		zonas verdes:	No
Aseos:	0	patio:	No
armarios:	0	amueblado:	No

suelo de:
aire acondicionado:
agua caliente:
combustible:
Orientación:
Antigüedad:
Exterior/Interior:
gastos de comunidad/mes: 0

Descripción:

Parcela urbana residencial de 1000 m2 en zona norte (Junto al hotel Jerez). Tipo de construcción a realizar unifamiliares aisladas y pareadas . Tipología edificatoria asignada E2 . El precio de la parcela se comunicará telefónicamente a los interesados, EL IMPORTE DE 1 EUROS PUBLICADO NO ES REAL. No lo dude y consúltenos.

De acuerdo con lo prevenido en el Decreto 218/2005, de 11 de octubre, se informa al cliente que los gastos notariales, registrales, I. T. P. , honorarios de intermediación, gastos financieros, y otros gastos inherentes a la compraventa no están incluidos en el precio.